INFOTECH
[IT & Communication]

HERZLICH WILLKOMMEN



INFOTECHDAY 2026

05.11.2026

24/7 online

Redundante Internetanbindungen als
Basis für moderne Geschäftsprozesse

Internet bei Infotech

Eigenes Glasfasernetz
über 700 km, 10.000 Kundenanschlüsse

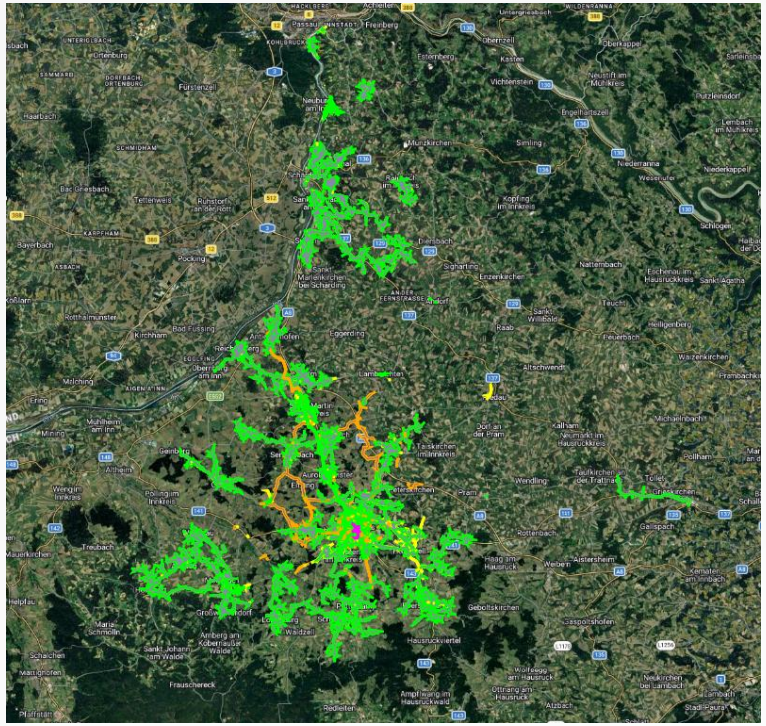

Backbone
n x 100 GBit/s im Ring

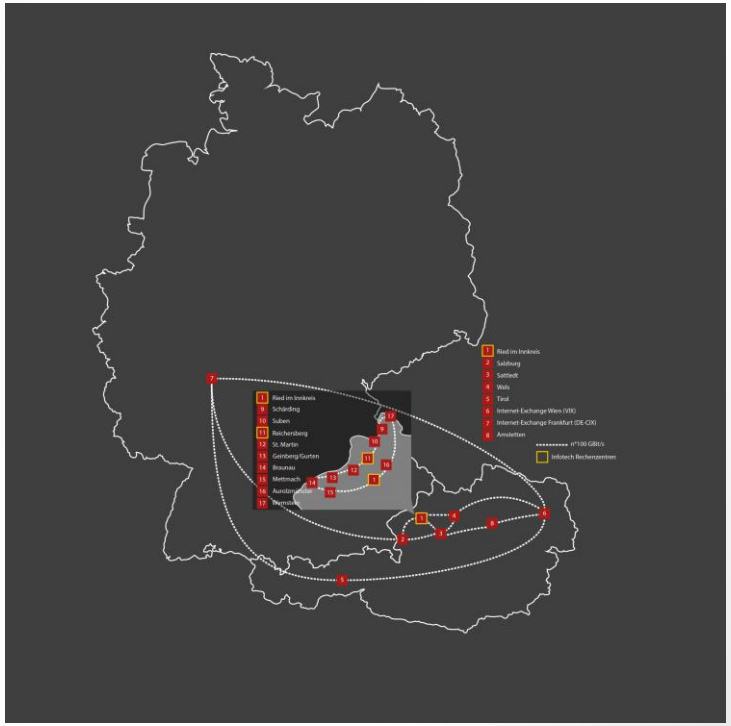

Internet bei Infotech

Open Access Partner

> 400.000 Homes Passed
derzeit 250.000 bestellbar

BBOÖ
ÖGIG
NÖGIG
KELAG
.
.
.

shop.infotech.at

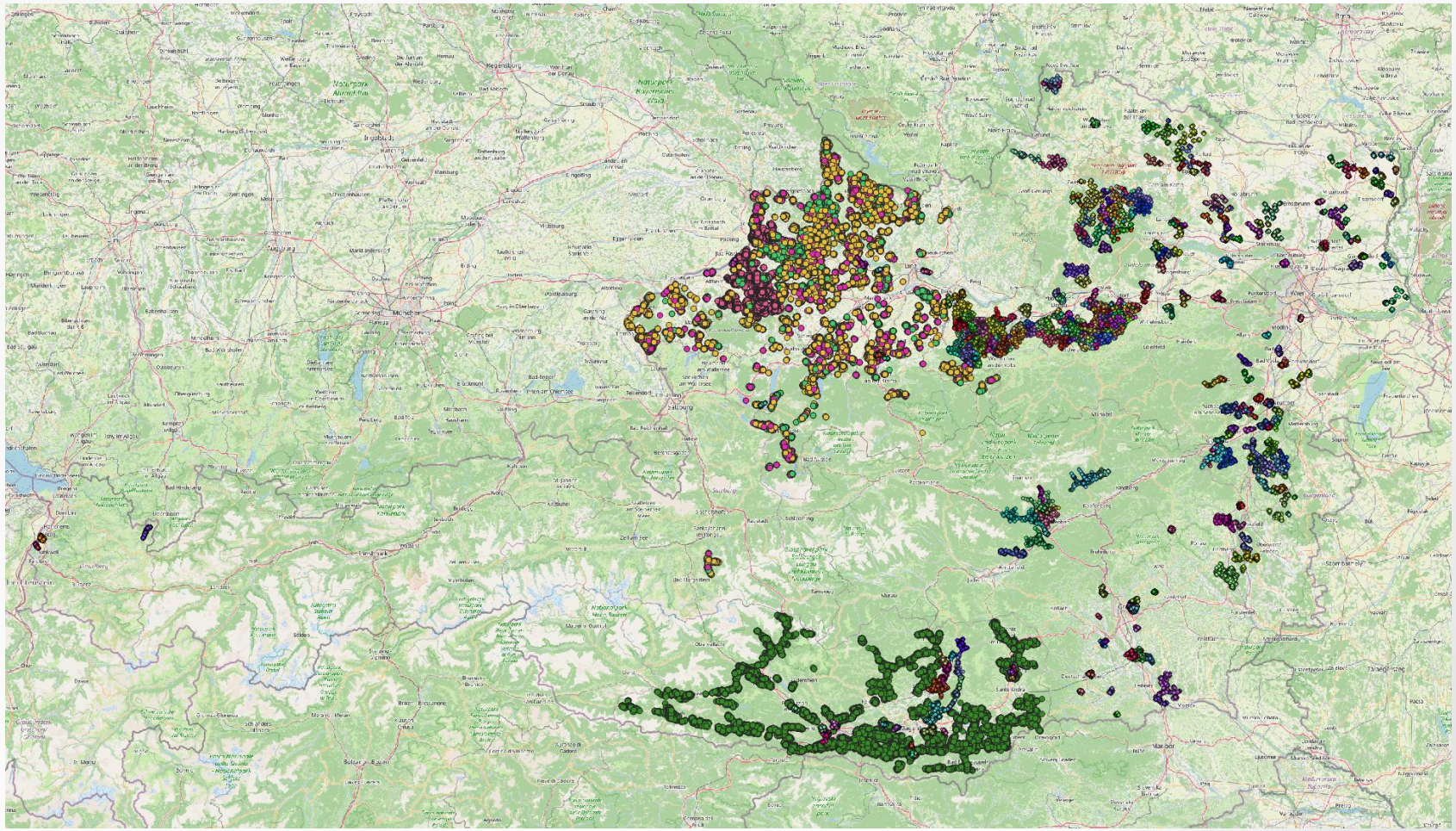

Worst Case



Worst Case Brand Floridsdorfer Brücke

- Infotech nicht direkt betroffen
- Rechenzentrum eines OÖ-Unternehmens
  (nicht unser Kunde)
- viele Gemeinden in der Steiermark eines OAN-Partners betroffen über MEHRERE TAGE



Infotech Real Cases



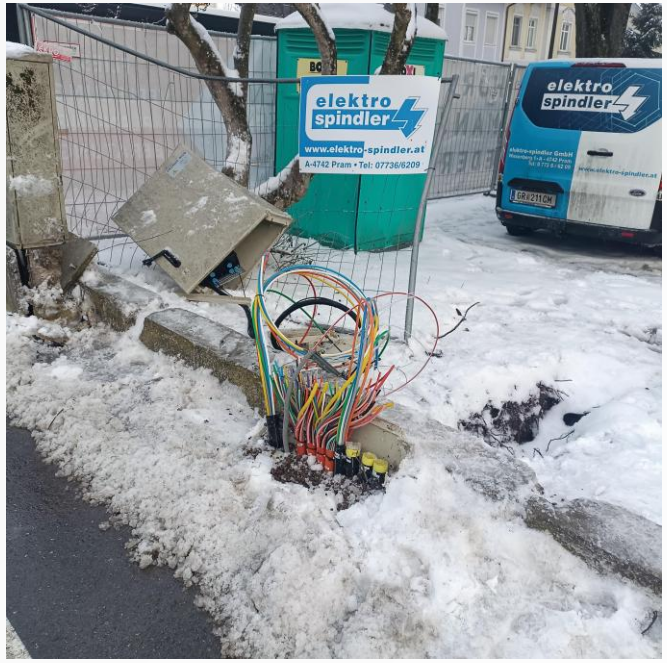



- **ohne** Ankündigung
- zu jeder Tages- und Nachtzeit
- zu jeder Jahreszeit

Infotech Wartungen

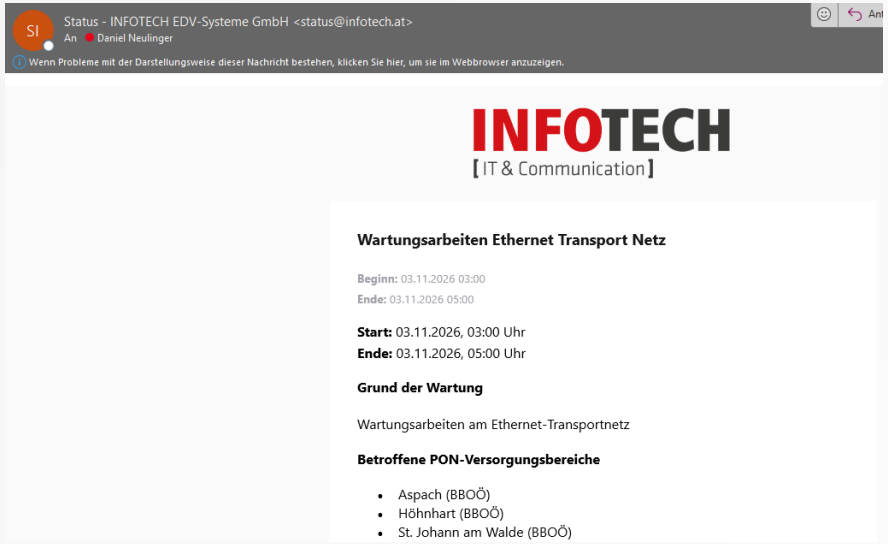

Status - INFOTECH EDV-Systeme GmbH <status@infotech.at>
An Daniel Neulinger
Wenn Probleme mit der Darstellungsweise dieser Nachricht bestehen, klicken Sie hier, um sie im Webbrowser anzuzeigen.

INFOTECH
【IT & Communication】

Wartungsarbeiten Ethernet Transport Netz

Beginn: 03.11.2026 03:00
Ende: 03.11.2026 05:00

Start: 03.11.2026, 03:00 Uhr
Ende: 03.11.2026, 05:00 Uhr

Grund der Wartung

Wartungsarbeiten am Ethernet-Transportnetz

Betroffene PON-Versorgungsbereiche

- Aspach (BBOÖ)
- Höhnhart (BBOÖ)
- St. Johann am Walde (BBOÖ)



- **mit** Ankündigung
- zu jeder Tages- und Nachtzeit
- zu jeder Jahreszeit
- von anderen Netzbetreibern vorgegeben, derzeit sehr viele Equipment-Updates

Redundanz bei Infotech für Kunden

- Nutzung der Haupt- und Backupleitung

  Aktiv/Aktiv
  - gleiche Technologie
  - ähnliche Bandbreite

  Vorteil: permanente Überwachung der Funktion sowie Nutzung

  Aktiv/Passiv
  - hohe Bandbreiten über Glasfaser niedrige/asymmetrische über VDSL
  - LTE Backup Kosten für Datenvolumen

Redundanz bei Infotech für Kunden

- Variante 1
  - 2 Anbindungen direkt an Backbone-Knoten der Infotech
  - Aktiv <> Aktiv
  - sehr hohe Verfügbarkeit
  - Hardware- und Kostenintensiv
  - öffentliche IP-Adressen bleiben gleich

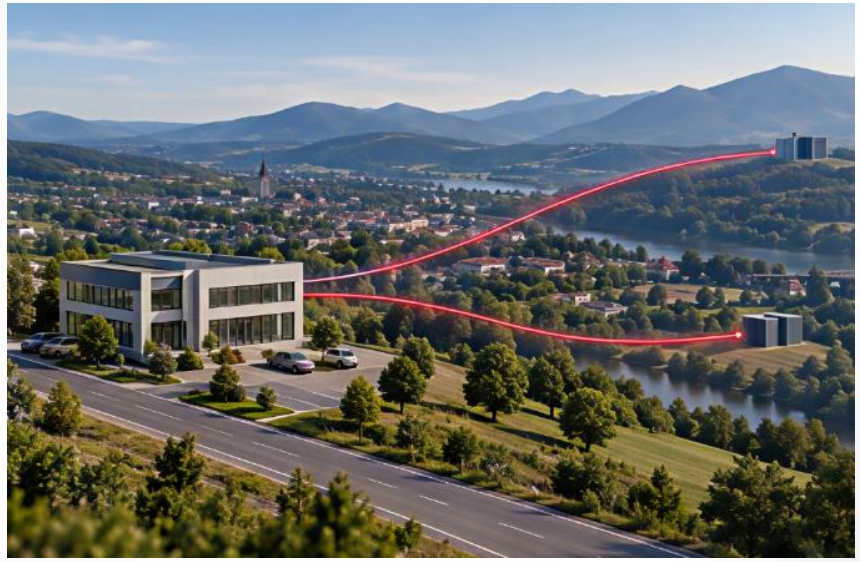

Redundanz bei Infotech für Kunden

- Variante 2
  - 2 Anbindungen über 2 Provider
  - Aktiv <> Aktiv möglich
  - sehr hohe Verfügbarkeit
  - Hardware- und Kostenintensiv
  - öffentliche IP-Adressen ändern sich, BGP-Routing

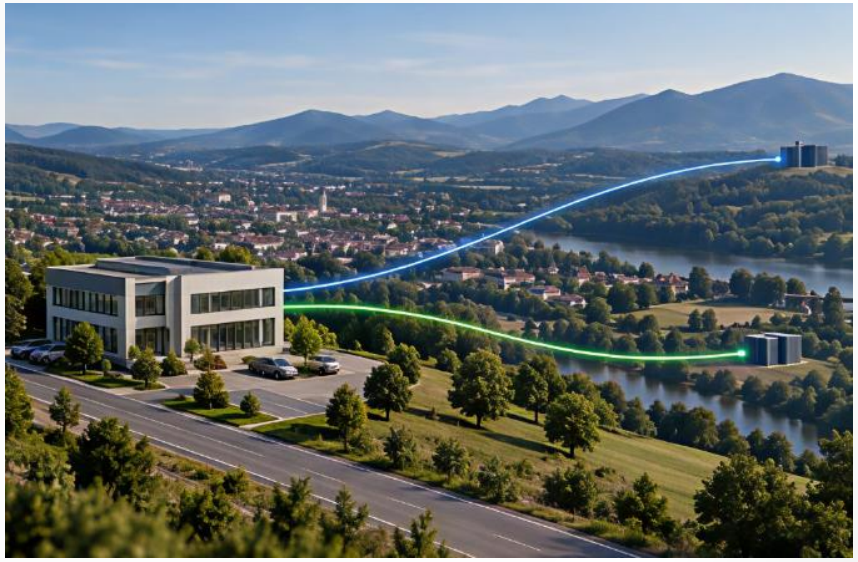

Redundanz bei Infotech für Kunden

- Variante 3
  - 1 Anbindung LWL an Infotech
  - 1 Anbindung über VDSL-Kupfernetz (asymmetrische Bandbreiten)
  - Aktiv <> Passiv
  - Einschränkung der Bandbreite im Backupfall
  - öffentliche IP-Adressen
    - ändern sich
    - bleiben gleich



Redundanz bei Infotech für Kunden

- Variante 4
  - 1 Anbindung LWL an Infotech
  - 1 Anbindung über LTE-Mobilfunknetz (asymmetrische Bandbreiten, höhere Latenz)
  - Aktiv <> Passiv
  - Einschränkung der Bandbreite im Backupfall
  - Kostengünstig
  - öffentliche IP-Adressen
    - ändern sich
    - bleiben gleich

  EIGENE IOT SIM-Karten



What´s new!



CONNECT



CONNECT

- **Verkaufsstart 1.12.2026**
- **Am Netz der 3**
- **Ab Q2 2027 für Firmenkunden auch am Netz der A1**
- **Volle my.bizcloud.phone Integration**

  One Number Konzept, Festnetznummer am Handy
- **Rufnummerportierung**
- **Portal zur Selbstverwaltung**
- **Onlineshop**

connect-mobil.at

Danke